

# Abrir archivo de Tomografía Implant Viewer en Mac.

1 Lounchpad. 

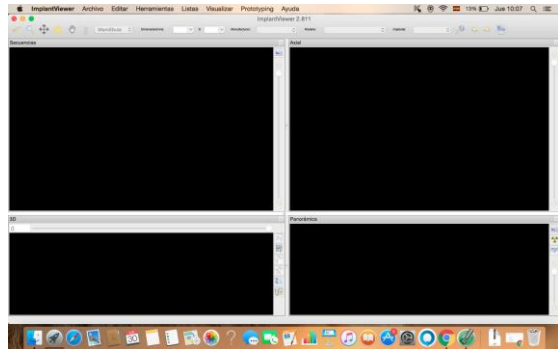

2 ImplantViewer. 



3 Abrir Proyecto. 

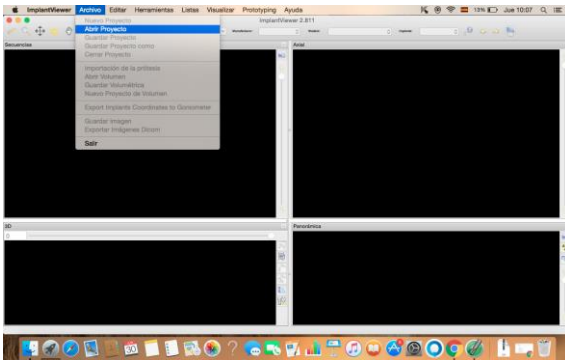

4 seleccionar archivo.

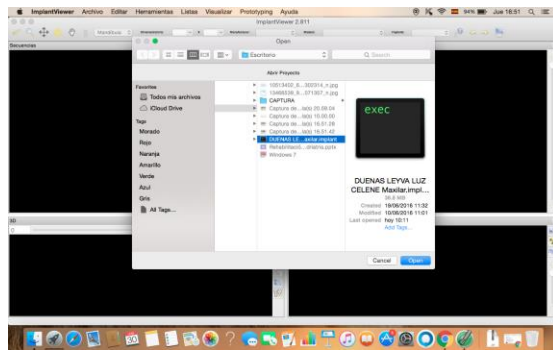

5 Tomografía Abierta.

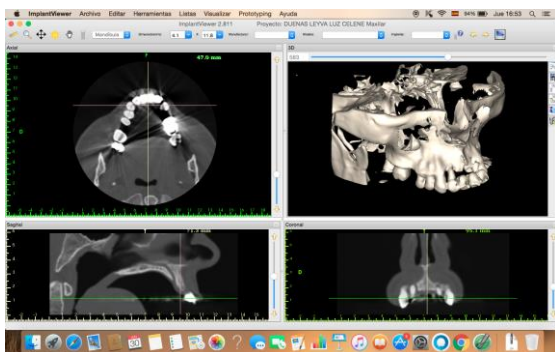

6 Abrir Archivo existente  
Clic botón secundario, Abrir con, ImplantViewer 

